Dámská polokošile Zidyn pudrová růžová, č. XL

» Ochranné pomůcky » Volnočasové oděvy » Trika a polokošile



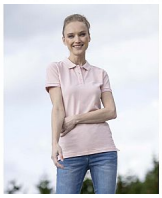



Kód produktu	9724076
EAN	8592390389534
Part number	H13229
Vyšší balení	1

Skladem: Skladem u dodavatele

Popis

Dámská polokošile z předeprané bavlny, která je odolnější vůči seprání barev, zejména však omezuje srážení materiálu po vyprání. Polokošile v piké kvalitě je doplněna límcem s designovým prvkem použitým i na rukávovém lemu, knoflíková léga je zpevněná ozdobnou nášivkou, spodní lem s prodlouženým zadním dílem a bočními rozparky, moderní střih rukávů podtrhuje tvar ramen. Látka je zušlechtěna silikonovou úpravou, která zjemňuje povrch, dodává lesk a prodlužuje životnost výrobku. Polokošile je opatřena pouze malým velikostním štítkem všitým do průkrčníku a etiketou s informacemi o materiálu a údržbě. Jednobarevný ZERO LABEL design činí z polokošile ideální produkt pro reklamní textil i kreativní tvorbu vlastního designu. materiál: 100 % bavlna piké, 200 g/m2 barva: pudrová růžová velikosti: XS - 4XL

Parametry

Značka	Ardon
Part number	H13229
Pohlaví	Dámské
Velikost	XL
Množství v balení	1
Barva	Růžová

Soubory ke stažení

Technický list (738.72kB)
Prohlášení o shodě (1.89MB)